

CRYSTAL PEELING EXCELLENCE

ETUDE CLINIQUE

Bases scientifiques

La **microabrasion** est une technique qui consiste à balayer la surface cutanée avec un flux de micro-cristaux chimiquement inertes afin de provoquer un "décapage" progressif.

La profondeur de l'abrasion dépend :

>> **Vitesse et densité du flux de micro-cristaux**

>> **Durée des passages effectués à un même endroit**

Indications

- Cicatrices d'acné, de varicelle, herpétiques, post-traumatique et post-opératoires, séquelles de brûlures
- Cicatrices hyper-trophiques
- Ridules et rides d'importance limitée
- Kératose actinique du visage et du dos des mains
- Erythrose diffuse
- Tatouage superficiel
- Vergetures
- Relâchement cutané du visage et du corps
- Coup d'éclat du visage

Photos et résultats Dr De GOURSAC (France)



- Disparition des petites cicatrices
- Nette amélioration des cicatrices importantes

Nombre de séances en fonction de la profondeur des lésions.

Cicatrices suite à un accident

Après 4 traitements

(traitement par microdermabrasion vacuum – 1 traitement à 10 jours d'intervalles)



Kératose actinique

2 à 3 séances permettent de venir à bout de la plupart des kératoses. Profondeur de l'abrasion à aligner sur celle de l'ancrage de l'hyperpigmentation.

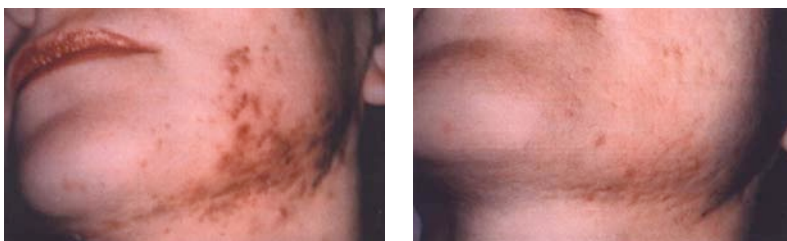

Critères d'exclusion

Il est impératif de :

- Lors du nettoyage, laisser le manipulateur à sa place afin d'éviter toute projection de poudre dans les yeux
- Faire une touche d'essais sur l main du patient afin de ne pas le surprendre
- Protéger les yeux
- Tendre la peau lorsque le manipulateur est en contact avec la peau pour un meilleur résultat et pour un plus grand confort pour le patient
- Ne jamais exercer de pression avec la manipulateur
- Ne pas passer sur un grain de beauté à relief
- Bien refermer les bocaux de poudre, afin d'éviter l'humidité dans la poudre
- Travailler sur un visage ou un corps sec (attention aux crèmes et aux huiles)
- A la fin de chaque séance, **ne jamais éteindre l'appareil** par l'interrupteur général ou par la prise secteur **sans l'avoir préalablement réinitialisé (STOP - 2 fois)**

A l'issue de chaque séance, pratiquer un léger gommage manuel.

Organisation du soin

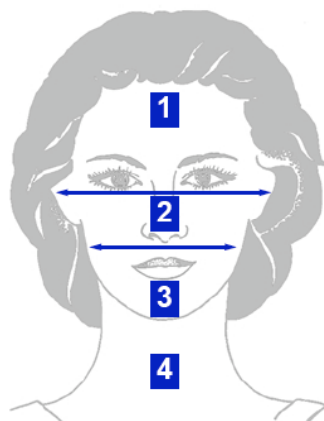

Pour les différentes séquences, le visage est divisé en quatre parties anatomiques :

1. tiers supérieur,
2. tiers moyen,
3. tiers inférieur,
4. cou (décolleté compris).

Ce découpage subjectif, strictement virtuel, est uniquement destiné à permettre un travail rigoureux et aisément reproductible

